		Seul le document informatique fait foi		
		Accès administration fiscale Onetouch		
DAF-01		Rédaction	Validation	Objet de la révision
Date	Version			
20-03-2025	1	Jérôme Arnoux	Sébastien Bourgelas	Rédaction
17-06-2025	1.1	Jérôme Arnoux	Sébastien Bourgelas	Précision sur le fait de ne pas modifier les archives sources

1. Accès

A) A PARTIR DU LOGICIEL ONETOUCH

Accès à la fenêtre de contrôle :

L'accès à la fenêtre s'effectue par la touche info accessible à partir du menu principal

et par la touche Contrôle d'intégrité



B) A PARTIR DU LOGICIEL ONEOFFICE

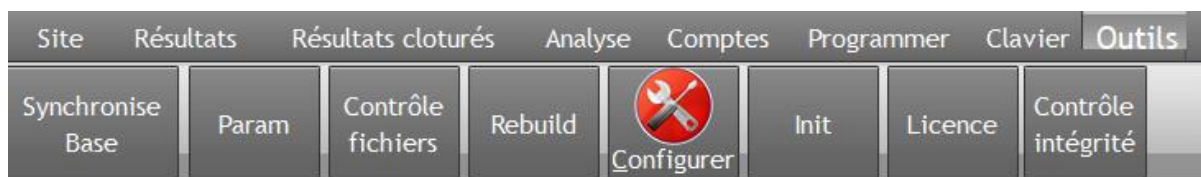

Accès à la fenêtre de contrôle :

L'accès à la fenêtre s'effectue par la touche Contrôle d'intégrité à partir du menu principal

C) A PARTIR DU LOGICIEL VIEWER FISCAL OT

Le logiciel Viewer fiscal est un logiciel destiné à l'administration fiscale qui permet l'analyse et le traitement des archives générées par Onetouch ou Oneoffice.

Ce logiciel n'est compatible qu'avec Windows

La fenêtre est composée de 6 touches permettant la vérification des données, la visualisation et l'export des fichiers de données, l'accès aux journaux et la consultation des archives.



2. Archives

Fenêtre permettant :

- La visualisation des archives et leurs signatures
- L'extraction des archives.

ATTENTION, l'extraction est obligatoire avant de pouvoir effectuer les contrôles lorsqu'on utilise le logiciel Viewer Fiscal.

L'archive peut être décompressé mais ne doit pas être modifié sous peine que l'archive ne puisse plus être contrôlé par la suite. (Signature incorrecte si modification). L'archive doit donc être conservée en l'état durant la totalité de la période légale imposée.

Un onglet permet de filtrer les archives jour, mois, année ou exercice



3. Vérification signature de fichier :

Cette fenêtre permet de vérifier la signature de fichiers générés avec le logiciel

Vous devez choisir :

- Le répertoire contenant les fichiers à vérifier
- Si les fichiers inclus dans les sous répertoires doivent être aussi vérifiés

Appuyer sur le Bouton

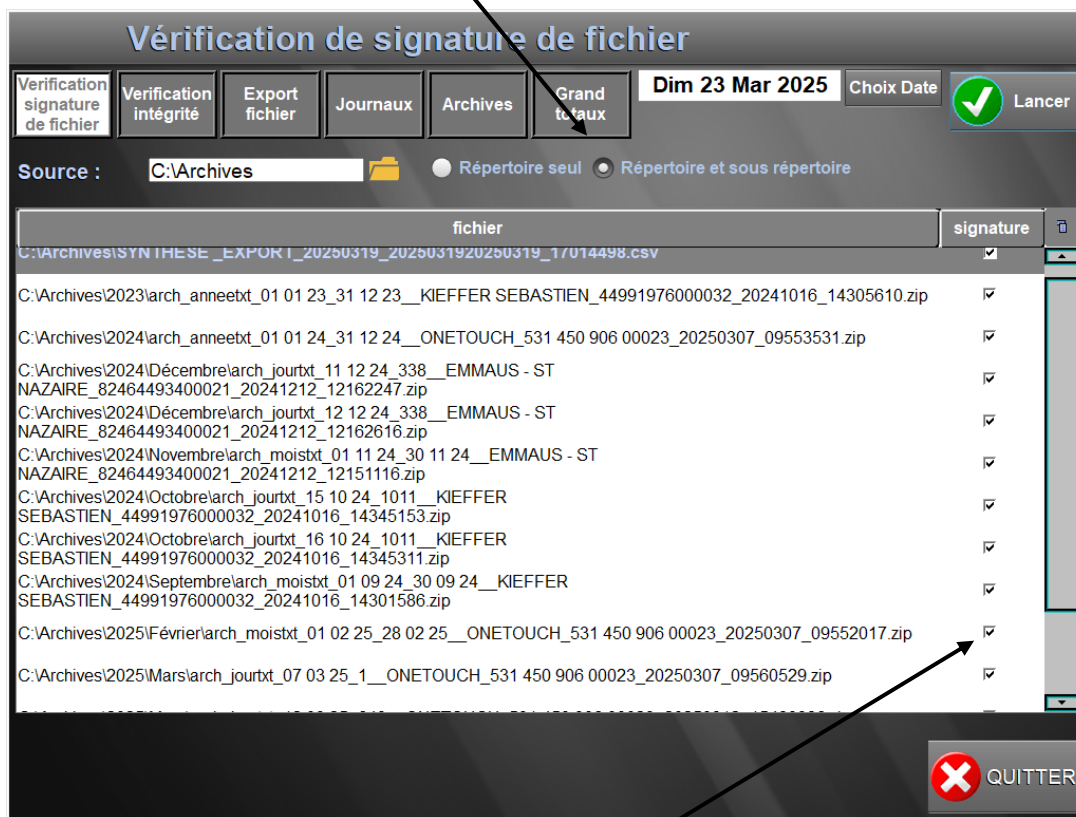

La colonne signature est cochée si la signature est correcte

4. Vérification intégrité

Cette fenêtre permet le contrôle des empreintes et des codes sécurés (optionnel) sur la période sélectionnée des tickets, des lignes tickets et des lignes règlements.

Choisir la date ou la période puis appuyer sur le bouton



Contrôle codes sécurés et signatures

Telechargement
Clef publique

Verification
signature
de fichier

Verification
intégrité

Export
fichier

Journaux

Archives

Grand
totaux

Ven 21 Mar 2025

Choix Date

Tickets

Date	N° ticket	N° facture	Montant TTC	Empreinte Ticket	Empreinte Total
21/03/2025	1	2	6,00	<input checked="" type="checkbox"/>	<input checked="" type="checkbox"/>
21/03/2025	2	3	10,00	<input checked="" type="checkbox"/>	<input checked="" type="checkbox"/>
21/03/2025	3	4	8,00	<input checked="" type="checkbox"/>	<input checked="" type="checkbox"/>
21/03/2025	4	5	10,00	<input checked="" type="checkbox"/>	<input checked="" type="checkbox"/>
21/03/2025	5	6	6,00	<input checked="" type="checkbox"/>	<input checked="" type="checkbox"/>
21/03/2025	6	7	4,50	<input checked="" type="checkbox"/>	<input checked="" type="checkbox"/>

Lignes Tickets

Date	N° ticket	N° facture	NOM	verif
21/03/2025	1	2	BOUTEILLE 0,50 COCA	<input checked="" type="checkbox"/>
21/03/2025	1	2	BOUTEILLE 0,50CL LIP	<input checked="" type="checkbox"/>
21/03/2025	2	3	BOUTEILLE 0,50 COCA	<input checked="" type="checkbox"/>
21/03/2025	2	3	BTTE TROPICAL	<input checked="" type="checkbox"/>
21/03/2025	3	4	BTTE TROPICAL	<input checked="" type="checkbox"/>
21/03/2025	3	4	Bouteille 0.50cl Fanta	<input checked="" type="checkbox"/>
21/03/2025	3	4	BOUTEILLE 0,50CL LIP	<input checked="" type="checkbox"/>
21/03/2025	3	4	BOUTEILLE 0,50 COCA	<input checked="" type="checkbox"/>
21/03/2025	4	5	BTTE TROPICAL	<input checked="" type="checkbox"/>
21/03/2025	4	5	BOUTEILLE 0,50CL LIP	<input checked="" type="checkbox"/>
21/03/2025	4	5	Bouteille 0.50cl Fanta	<input checked="" type="checkbox"/>
21/03/2025	5	6	CANETTE 0,33CL LIPT	<input checked="" type="checkbox"/>
21/03/2025	5	6	CANETTE 0,33CL LIPT	<input checked="" type="checkbox"/>
21/03/2025	6	7	CANETTE 0,33CL LIPT	<input checked="" type="checkbox"/>
21/03/2025	6	7	CANETTE 0,33CL MINU	<input checked="" type="checkbox"/>

Règlements Tickets

Date	N° ticket	N° facture	Heure règlement	Montant règlement	verif
21/03/2025	1	2	08:17	6,0000	<input checked="" type="checkbox"/>
21/03/2025	2	3	08:17	10,0000	<input checked="" type="checkbox"/>
21/03/2025	3	4	08:17	8,0000	<input checked="" type="checkbox"/>
21/03/2025	4	5	08:17	10,0000	<input checked="" type="checkbox"/>
21/03/2025	5	6	08:17	6,0000	<input checked="" type="checkbox"/>

Nb ticket en erreur code secure

0

Nb d'erreur signature ticket

0

Nb ligne en erreur

0

Nb de modification par éditeur

0

Nb tickets traités

6

Nb lignes traités

15

Nb regl traités

6

Destination : C:\Archives\

Exporter

☒ Sans code secure

☐ Avec code secure

QUITTER

Un récapitulatif est affiché en bas de l'écran et peut être exporté

En cas d'erreur de contrôle de vérification ou de modification de l'éditeur, une fenêtre d'information s'affiche pour chaque fichier

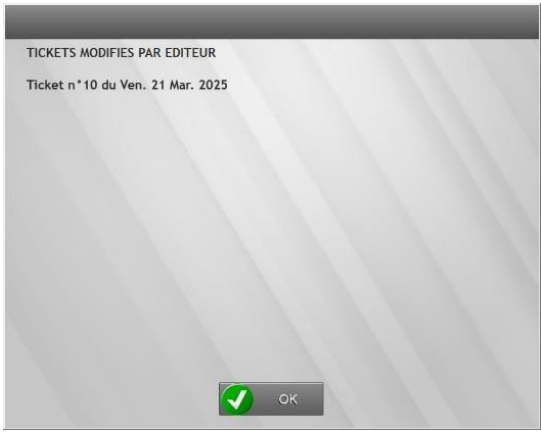
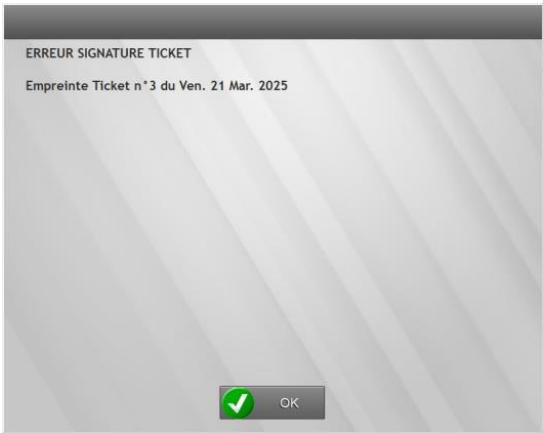

Les lignes concernées changent de couleur (en vert pour la modification éditeur et en rouge pour les erreurs)

Contrôle codes sécurés et signatures

Telechargement
Clef publique

Verification signature de fichier | Verification intégrité | Export fichier | Journaux | Archives | Grand totaux

Sam 01 Mar 2025 | Choix Date | Lancer

Dim 23 Mar 2025

Tickets

Date	N° ticket	N° facture	Montant TTC	Code Secure	Empreinte Ticket	Empreinte Total
20/03/2025	1	1	22,00			
21/03/2025	1	2	6,00			
21/03/2025	2	3	10,00			
21/03/2025	3	4	8,00			
21/03/2025	4	5	10,00			
21/03/2025	5	6	6,00			
21/03/2025	6	7	4,50			
21/03/2025	7	8	2,00			

Règlements Tickets

Date	N° ticket	N° facture	Heure règlement	Montant règlement	verif
20/03/2025	1	1	20:39	5,0000	
20/03/2025	1	1	20:40	17,0000	
21/03/2025	1	2	08:17	6,0000	
21/03/2025	2	3	08:17	10,0000	
21/03/2025	3	4	08:17	8,0000	

Lignes Tickets

Date	N° ticket	N° facture	NOM	verif
20/03/2025	1	1	BOUTEILLE 0,50 COCA	
21/03/2025	1	2	BOUTEILLE 0,50 COCA	
21/03/2025	1	2	BOUTEILLE 0,50CL LIP	
21/03/2025	2	3	BOUTEILLE 0,50 COCA	
21/03/2025	2	3	BITTE TROPICAL	
21/03/2025	3	4	BITTE TROPICAL	
21/03/2025	3	4	Bouteille 0,50cl Fanta	
21/03/2025	3	4	BOUTEILLE 0,50CL LIP	
21/03/2025	3	4	BOUTEILLE 0,50 COCA	
21/03/2025	4	5	BITTE TROPICAL	
21/03/2025	4	5	BOUTEILLE 0,50CL LIP	
21/03/2025	4	5	Bouteille 0,50cl Fanta	
21/03/2025	5	6	CANETTE 0,33CL LIPT	
21/03/2025	5	6	CANETTE 0,33CL LIPT	
21/03/2025	6	7	CANETTE 0,33CL LIPT	

Nb ticket en erreur code secure: 0

Nb d'erreur signature ticket: 1

Nb ligne en erreur: 0

Nb de modification par éditeur: 3

Nb tickets traités: 18

Nb lignes traités: 36

Nb regl traités: 20

Destination: C:\Archives\

Exporter

Sans code secure

Avec code secure

QUITTER

5. Export fichier

Cette fenêtre permet le contrôle des empreintes et des codes sécurés (optionnel) sur la période sélectionnée des tickets, des lignes tickets et des règlements.

Choisir la date ou la période puis appuyer sur le bouton



visualisation et export fichiers

Verification signature de fichier | Verification intégrité | Export fichier | Journaux | Archives | Grand totaux

Sam 01 Mar 2025 | Choix Date | Lancer

Dim 23 Mar 2025

Datejour	N° ticket	Dateticket	Heure	Montant TTC	Vendeur	NumClient	N° table	Nombre de couverts	N°
20/03/2025	1	20/03/2025	20:39	22,0000	2		0		
21/03/2025	1	21/03/2025	08:17	6,0000	2		0		
21/03/2025	2	21/03/2025	08:17	10,0000	2		0		
21/03/2025	3	21/03/2025	08:17	8,0000	2		0		
21/03/2025	4	21/03/2025	08:17	10,0000	2		0		
21/03/2025	5	21/03/2025	08:17	6,0000	2		0		

● Avant Clôture

● Après Clôture

Affiche Tickets

Affiche Lignes ticket

Affiche reglements ticket

Utilitaires

Exporter Base sans vente en csv

Destination:

Exporter Tickets .csv

QUITTER

Cette fenêtre permet de :

- Visualiser et d'exporter les fichiers de vente
- Exporter la base sans les ventes en json
- Exporter des états divers avec le bouton utilitaire

6. Journaux

Fenêtre permettant la visualisation et l'exportation des journaux
Choisir la date ou la période puis appuyer sur le bouton



Visualisation des journaux

Verification signature de fichier

Verification integrite

Export fichier

Journaux

Archives

Grand totaux

Sam 01 Mar 2025

Choix Date

Dim 23 Mar 2025

Lancer

Date	Heure	DONNES	Check empreinte
21/03/2025	08:17	Enregistrement ticket 5 Facture 6 de 6.00€	<input checked="" type="checkbox"/>
21/03/2025	08:17	Enregistrement ticket 6 Facture 7 de 4.50€	<input checked="" type="checkbox"/>
21/03/2025	10:24	Enregistrement ticket 7 Facture 8 de 2.00€	<input checked="" type="checkbox"/>
21/03/2025	10:32	Enregistrement ticket 8 Facture 9 de 2.00€	<input checked="" type="checkbox"/>
21/03/2025	10:32	Enregistrement ticket 9 Facture 10 de 6.00€	<input checked="" type="checkbox"/>
21/03/2025	10:32	Enregistrement ticket 10 Facture 11 de 2.50€	<input checked="" type="checkbox"/>
21/03/2025	14:11	Enregistrement ticket 11 Facture 12 de 4.00€	<input checked="" type="checkbox"/>
21/03/2025	14:11	Enregistrement ticket 12 Facture 13 de 6.00€	<input checked="" type="checkbox"/>
21/03/2025	14:12	Enregistrement ticket 13 Facture 14 de 4.00€	<input checked="" type="checkbox"/>
21/03/2025	14:20	Enregistrement ticket 14 Facture 15 de 109.00€	<input checked="" type="checkbox"/>
21/03/2025	14:20	Annulation Table 1 avant encaissement à 109.00€	

Destination :

Exporter Journal

QUITTER

Ce journal contient tous les encaissements, toutes les corrections de règlement ; les annulations après encaissement, les impressions de duplicata, les clôtures, les archivages, les sauvegardes, les restaurations et les initialisations.

(Une empreinte certifie la continuité et la non-modification de la ligne)

7. Grand Totaux Tous les montants sont exprimés en TTC

Fenêtre permettant la visualisation et l'exportation des cumuls
Choisir la date ou la période puis appuyer sur le bouton



Gestion des grands totaux						
Verification signature de fichier	Verification integrite	Export fichier	Journaux	Archives	Grand totaux	
		Mer 01 Jan 2025		Choix Date		Lancer
		Dim 23 Mar 2025				
Jour	Mois	Année	Exercice	Perpetuel		
Identifiant	Datejour	GTVENTE	GTANNUL	GTVENTE MODECOLE	GTANNULE MODECOLE	verif
1	20/03/2025	22,00				<input checked="" type="checkbox"/>
2	21/03/2025	445,40				<input checked="" type="checkbox"/>
Somme		467,40	0,00	0,00	0,00	
Destination : <input type="text"/>						
Exporter GT						QUITTER

(Une empreinte certifie la continuité et la non-modification de la ligne)

Un onglet permet de visualiser les données par jour, mois, année ou exercice, perpétuel.